OBČINA GORNJA RADGONA

EVROPSKA UNIJA
KOHEZIJSKI SKLAD
NALOŽBA V VAŠO PRIHODNOST

straf

Objekt: Nadgradnja vodovoda - sistem C, II. faza
SKLOP 4: OBČINA SVETI JURIJ OB ŠČAVNICI

št.	aktivnost	plan obračuna vrednost (brez DDV)	začetek	konec	št.dni
0	PODPIS POGODBE		**01.12.2021**		
	UVEDBA V DELO		16.12.2021		
	Prvotni plan se je prestavil zaradi občine - začasno financiranje				
	Nadgradnja vodovoda sistema C- 2 faza, sklop 4	**1.264.329,22**	**16.12.2021**	**18.08.2023**	**610**
	PRIPRAVLJALNA DELA		16.12.2021	21.02.2022	67
1	**VODOVOD SELIŠČI**	**191.172,76**	**21.02.2022**	**27.05.2022**	**95**
	gradbena dela za cevovod	125.133,34	21.02.2022	07.04.2022	45
	montažna dela	53.014,08	07.04.2022	07.05.2022	30
	zaključna dela	13.025,34	07.05.2022	27.05.2022	20
2	**JAVNI VODOVOD, III.faza, SSJ-4, SSJ-5**	**179.136,67**	**27.05.2022**	**31.10.2022**	**157**
	gradbena dela za cevovod	54.295,47	27.05.2022	10.10.2022	136
	montažna dela	93.497,74	27.05.2022	10.10.2022	136
	zaključna dela	31.343,44	10.10.2022	31.10.2022	21
3	**JAVNI VODOVOD, IV.faza, SSJ-6**	**174.100,24**	**01.04.2022**	**20.04.2023**	**384**
	gradbena dela za cevovod	67.771,70	01.04.2022	30.09.2022	182
	montažna dela	78.739,09	01.04.2022	30.09.2022	182
	zaključna dela	27.589,45	01.03.2023	20.04.2023	50
4	**VODOOSKRBA VISOKE CONE V SLOVENSKIH GORICAH**	**719.919,55**	**01.04.2023**	**30.06.2023**	**90**
	gradbena dela za cevovod	465.151,69	01.04.2023	20.06.2023	80
	montažna dela	234.381,15	01.04.2023	20.06.2023	80
	zaključna dela	20.386,70	20.06.2023	30.06.2023	10
5	**IZDAJA POTRDILA O PREVZEMU**		30.06.2023	30.07.2023	**30**
	Rok za dokončanje del		30.07.2023		
6	**Rok za reklamacijo napak**		30.07.2023	27.11.2023	**120**
7	**IZDAJA POTRDILA O IZVEDBI**		27.11.2023		
	skupaj:	**1.264.329,22**			**730**

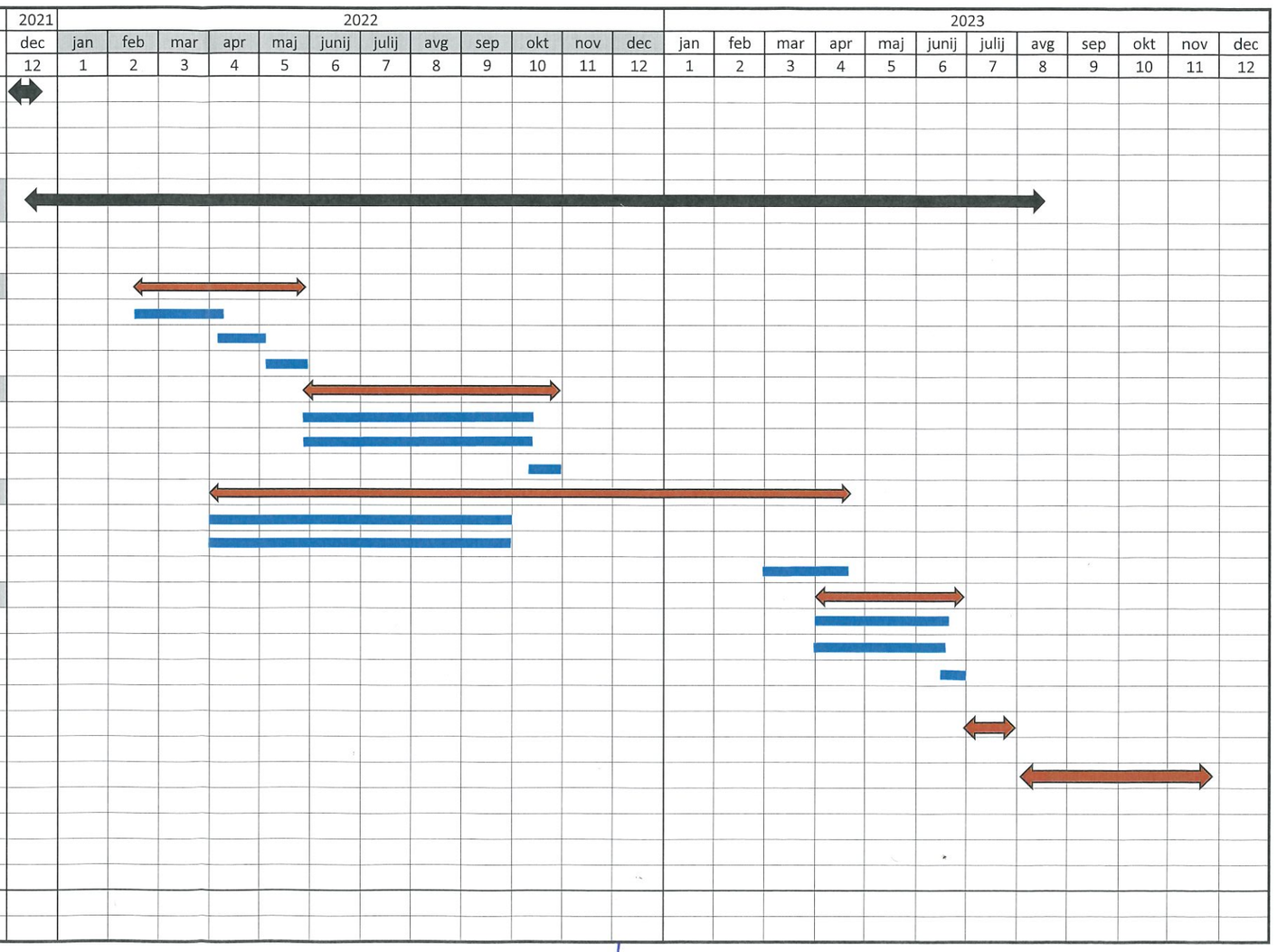

GMW d.o.o.
Turjanci 26, 8252 Radenci
Tel.: 02 / 564 30 38, fax: 02 / 564 30 36
E-mail: info@gmw.si